

**Hvordan opsætter jeg mit mailprogram,
hvis jeg bruger en e-mail adresse fra en
anden udbyder ?**

Microsoft Outlook Express

Microsoft Outlook Express

Åbn Outlook Express
Klik på **Funktioner** og vælg **Konti**

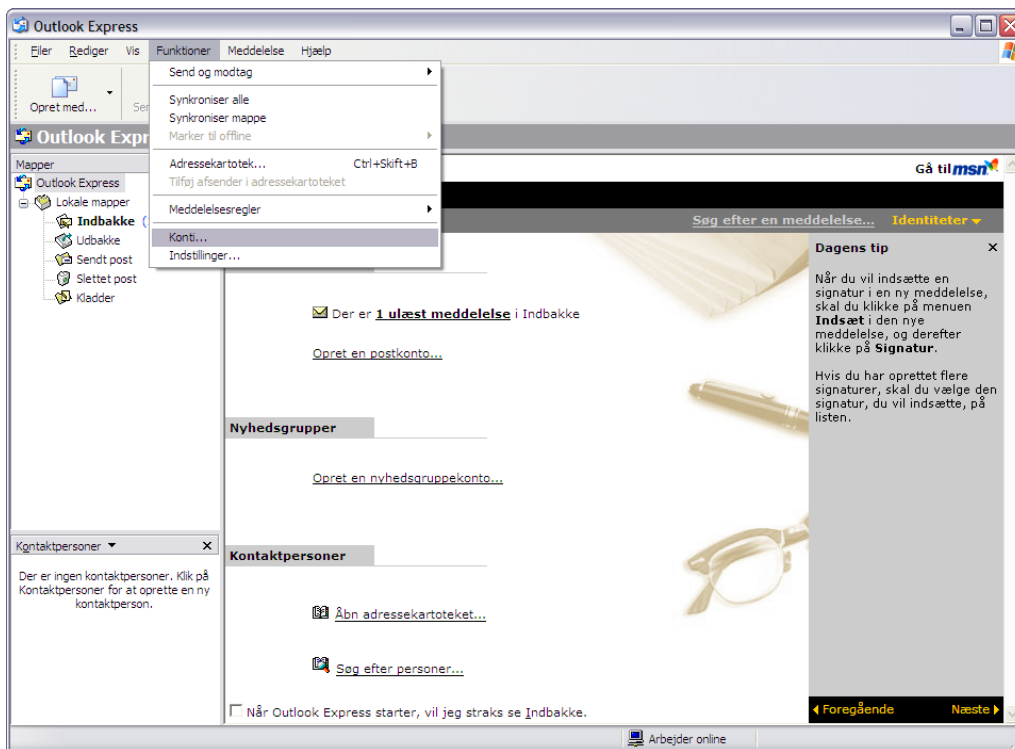

Vælg **Tilføj**
Vælg **Post**

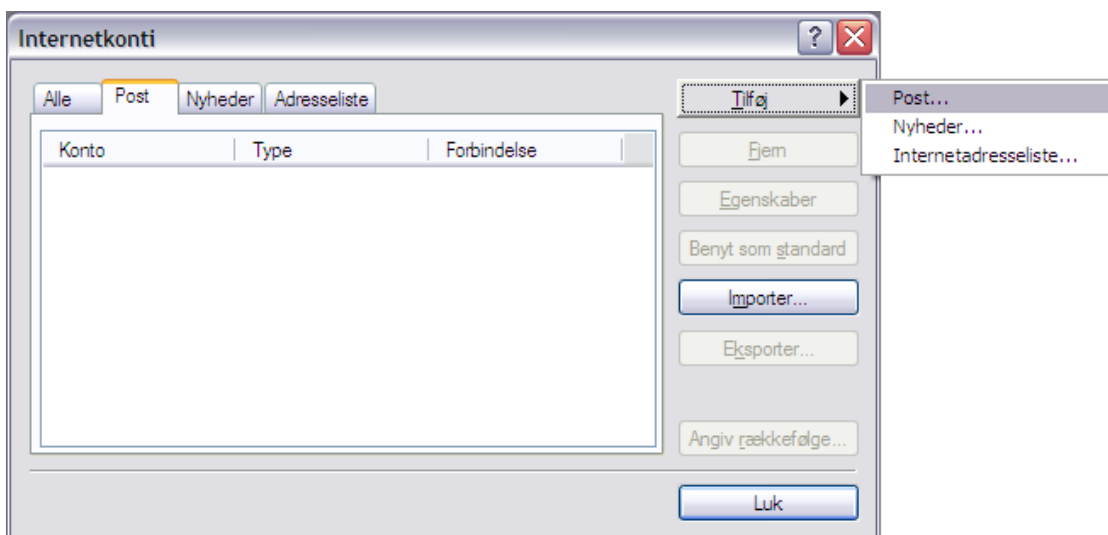

Microsoft Outlook Express

Indtast det navn der skal stå som afsender af e-mails i feltet **Vist navn**
Tryk på **Næste**

I feltet **Serveren til indgående post er en .. server** vælger du ud fra de oplysninger du har fra din mailudbyder
Indtast **Server til indgående post (POP3, IMAP eller HTTP)** med de oplysninger du har, fra din mailudbyder
Indtast **asmtplib.dk** i feltet **Server til udgående post (SMTP)**
Tryk **Næste**

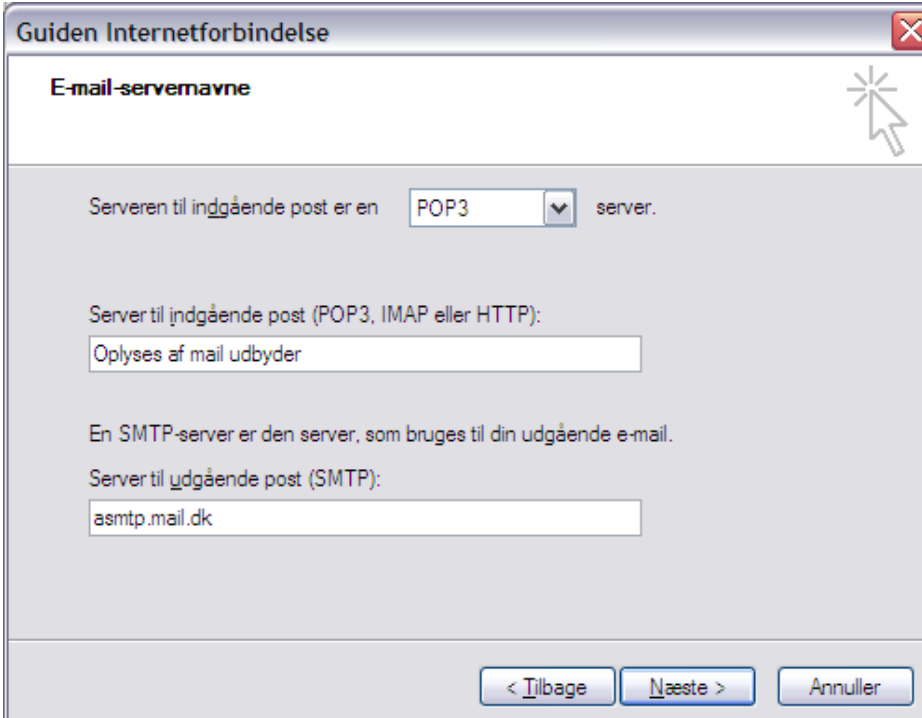

Microsoft Outlook Express

Indtast dit bruger-/kontonavn som oplyst af din udbyder, i feltet **Kontonavn**

Indtast din **Adgangskode** som oplyst af din mailudbyder

Sæt markering i **Husk adgangskode**

Tryk på **Næste**

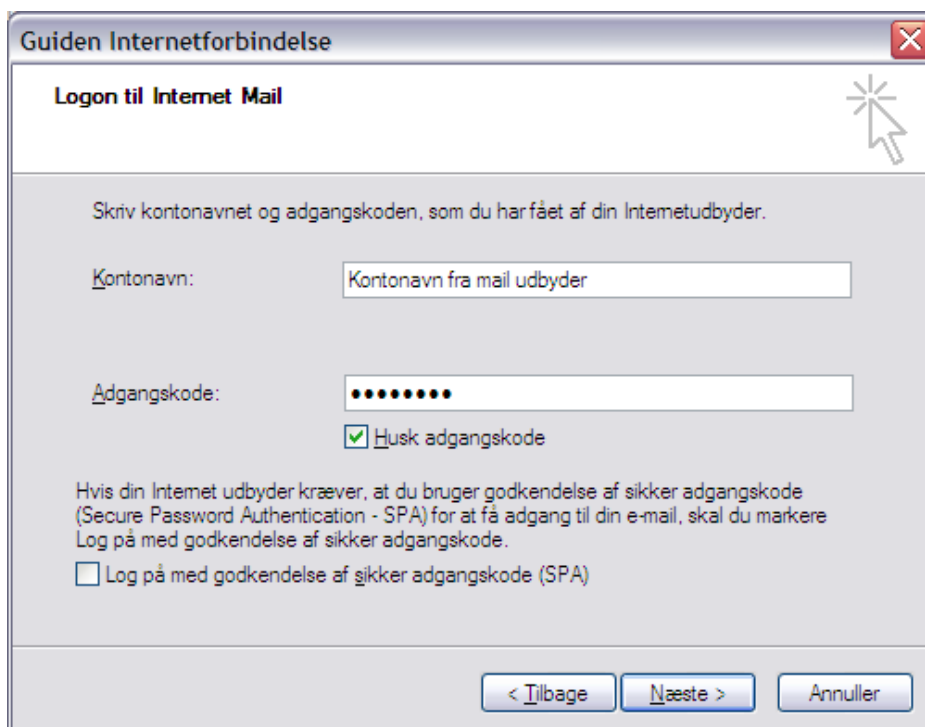

Tryk **Udfør**

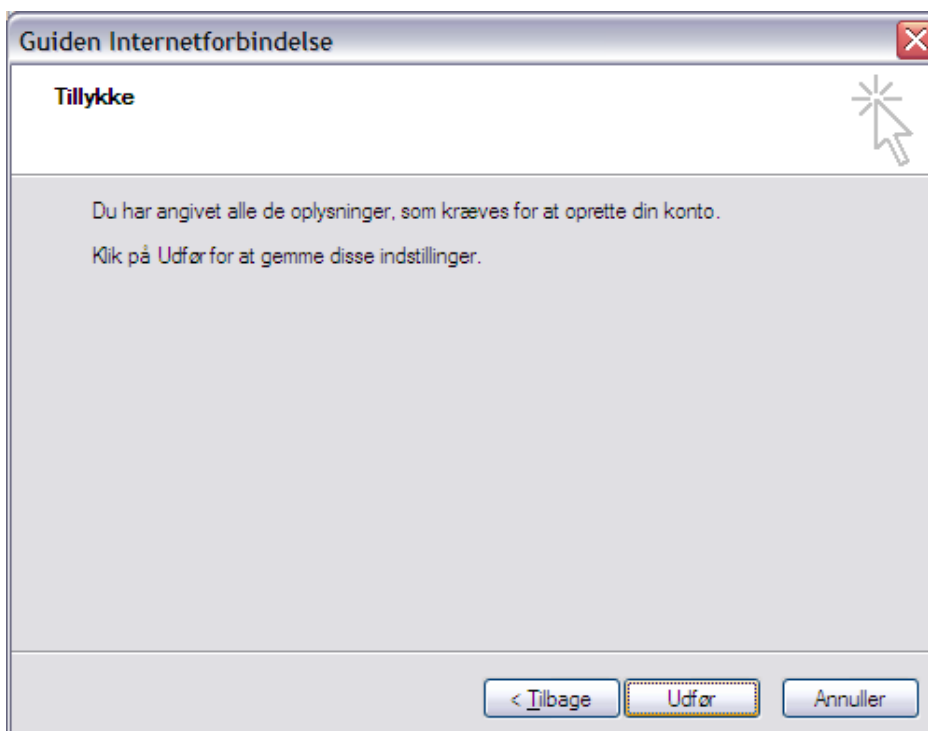

Microsoft Outlook Express

Vælg den konto du lige har sat op
Tryk på **Egenskaber**

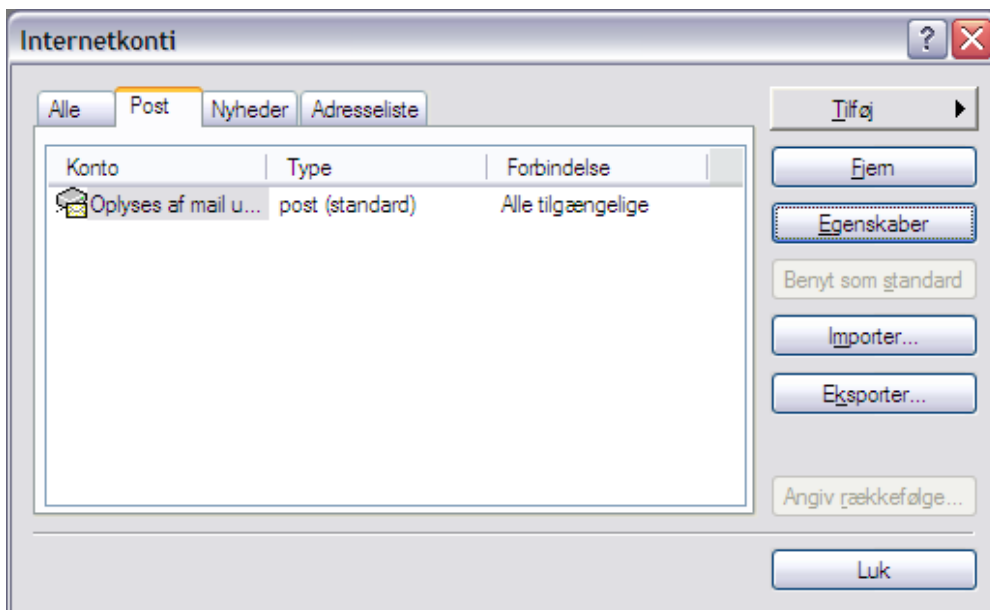

Vælg fanebladet **Servere**
Alle oplysninger er indtastet på forhånd.
Det eneste du skal gøre er, at markere **Min server kræver godkendelse**
Tryk **Indstillinger**

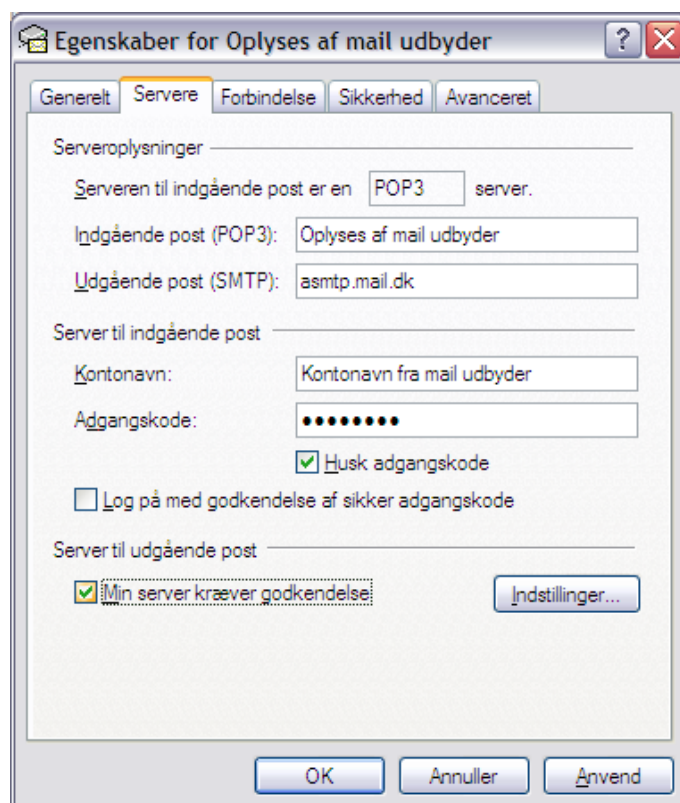

Microsoft Outlook Express

Vælg **Log på med disse indstillinger**

Indtast det **12-cifrede TDC kundennummer** fra værdikuponen

Indtast **Adgangskode** fra værdikuponen

Marker **Husk adgangskode**

Tryk **OK**

Server til udgående post

Logonoplysninger

Brug samme indstillinger som på serveren til indgående post

Log på med disse indstillinger

Kontonavn: 12 cifret TDC kundenr.

Adgangskode: ●●●●●●●●●●

Husk adgangskode

Log på med godkendelse af sikker adgangskode

OK Annuller