

Aktivering af e-mailadresse

Aktiveringen skal kun gennemføres, hvis du ønsker at gøre brug af tilbuddet om den gratis e-mailadresse fra Dansk Kabel TV.

Ved oprettelsen har du fået en værdikupon, som skal onlineregistreres, før du kan sætte dit mailprogram op.

Hvis du ikke ønsker at sætte et mailprogram op nu, men vil vente til senere, er det en god idé, at du onlineregistrerer dig med det samme med din værdikupon, da denne har en sidste ibrugtagningsdato.

Start din Internet Explorer og skriv adressen:

<http://onlinereg.danskkabeltv.dk>

Svar **JA** til at du allerede har et kundenummer.

Indtast dit **kundenummer** og **adgangskode** fra den værdikupon du fik sammen med din ordrebekræftelse og klik **Næste**.

Du vil nu blive guidet igennem registreringen, hvor du skal angive dit navn og adresse mm., ligesom du vil blive bedt om at vælge **e-mailadresse** samt ændre din **adgangskode**.

Du har nu registreret dit abonnement og kan opsætte din e-mail-konto, som beskrevet på næste side.

OBS!

HUSK at notere eller printe disse oplysninger ud, da disse skal bruges til opsætning af din e-mailkonto. Brug eventuelt siden bagest i denne brugervejledning til at notere dine brugeroplysninger.

Opsætning af e-mail-adresse hvis du har eget domæne

Hvis du har eget domæne eller e-mail-adresse hos anden udbyder, kan du se hvordan du skal opsætte dit e-mail-program ved at se her: <http://link.danskkabeltv.dk/1000>

Du skal være opmærksom på, at du skal have registreret din værdikupon, for at følge vejledningen på ovenstående hjemmeside.

Problemer med at sende e-mail fra andet domæne, kan også løses ved at du bestiller Fast IP-adresse hos os. Dette gøres på vores hjemmeside

<http://www.danskkabeltv.dk/>

Opsætning af e-mailkonto

Outlook Express

(Windows XP/2000)

Klik på Funktioner

Vælg **Konti**

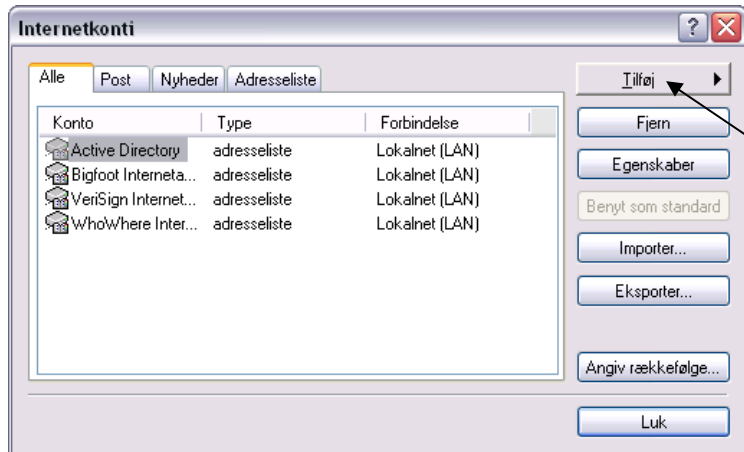
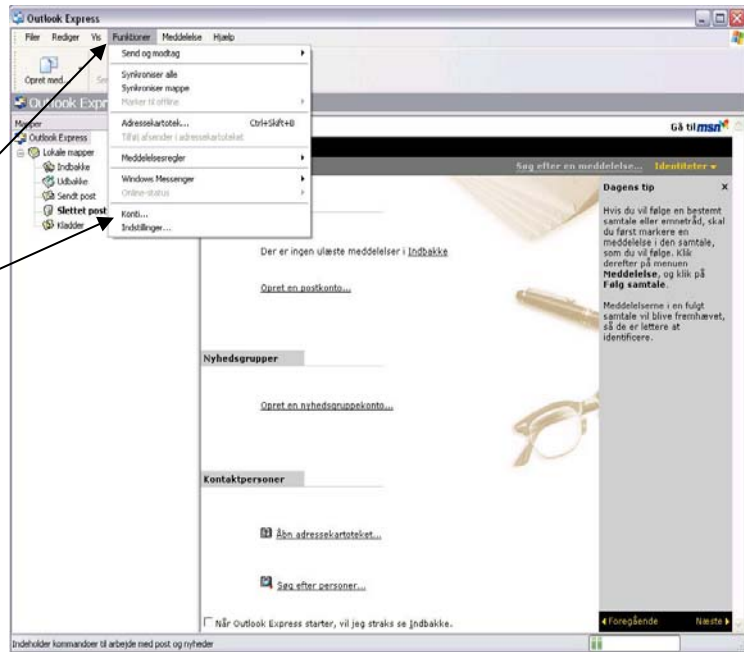

Klik på **Tilføj**

Vælg **Post**

Indtast dit navn i **Vist navn**

Klik på næste

Indtast den e-mail-adresse du oprettede ved e-mail aktiveringen

Klik på næste

Her skal **Serveren til indgående post** stå til **POP3**.

Indtast **pop3.mail.dk** i **Server til indgående post**

Indtast **asmtplib.mail.dk** i **Server til udgående post**

Klik på næste

Indtast det **12-cifrede kundenummer** fra din værdikupon i **Kontonavn**.

Indtast den **adgangskode** du valgte i onlineregistreringen i **Adgangskode**

Guiden Internetforbindelse

Logon til Internet Mail

Skriv kontonavnet og adgangskoden, som du har fået af din Internetudbyder.

Kontonavn:

Adgangskode:

Husk adgangskode

Hvis din Internet udbyder kræver, at du bruger godkendelse af sikker adgangskode (Secure Password Authentication - SPA) for at få adgang til din e-mail, skal du markere Log på med godkendelse af sikker adgangskode.

Log på med godkendelse af sikker adgangskode (SPA)

< Tilbage Næste > Annuller

Sæt flueben i **Husk adgangskode**

Klik på **Næste**

Guiden Internetforbindelse

Tillykke

Du har angivet alle de oplysninger, som kræves for at oprette din konto.

Klik på Udfør for at gemme disse indstillinger.

< Tilbage Udfør Annuller

Klik på **Udfør**

Aktivér godkendelse af udgående server

Internetkonti

Alle Post Nyheder Adresseliste

Konto	Type	Forbindelse
pop3.mail.dk	post (standard)	Alle tilgængelige

Tilføj

Fjern

Egenskaber

Beryt som standard

Importer...

Ekspor...

Angiv rækkefølge...

Luk

Dobbelklik på mailkontoen **pop3.mail.dk**

Du skal foretage en enkelt indstilling mere, før du er klar til at benytte din mailkonto i Outlook Express. Tryk på **Funktioner** og derefter på **Konti**

(fortsættes på næste side)

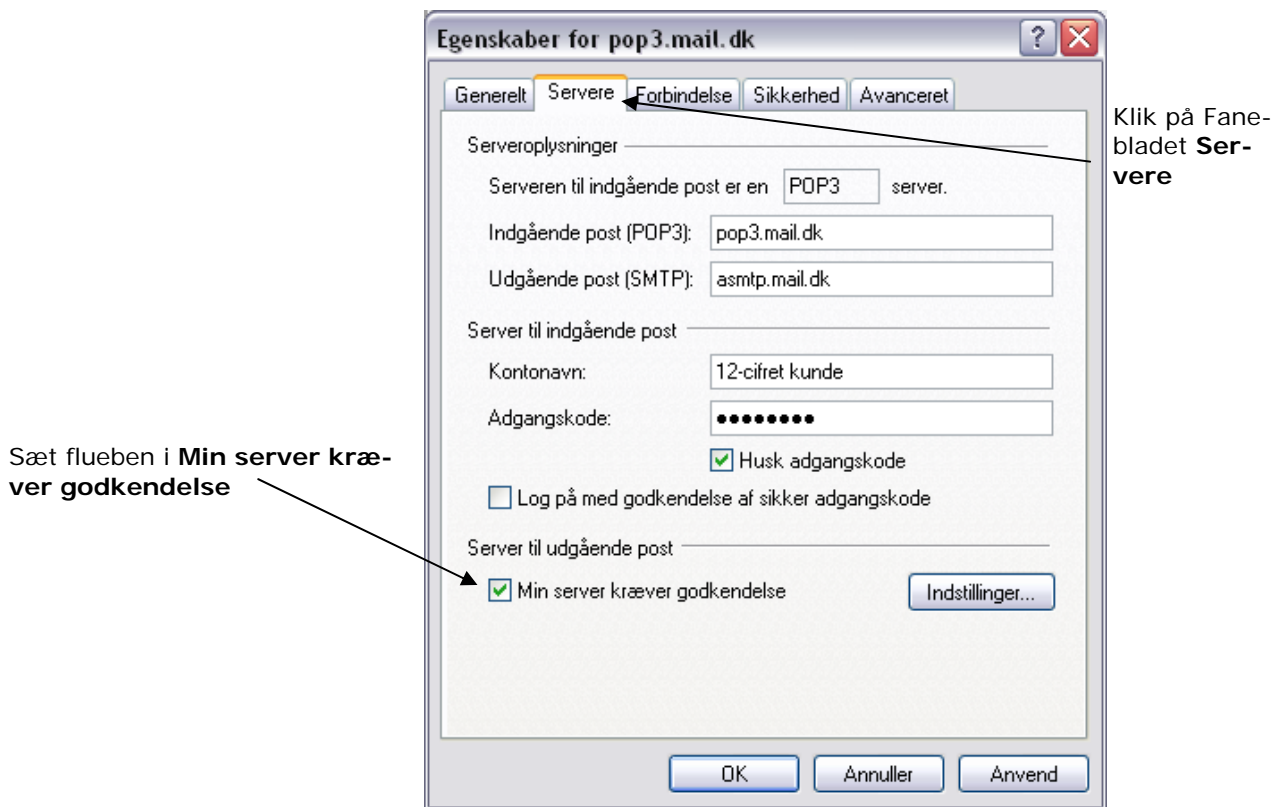

Tryk **OK**
Din Outlook Express er nu klar til at kunne sende og modtage post.