

Hvordan opsætter jeg mit mailprogram ?

Microsoft Outlook Express

Microsoft Outlook Express

Åbn Outlook Express
Klik på **Funktioner** og vælg **Konti**

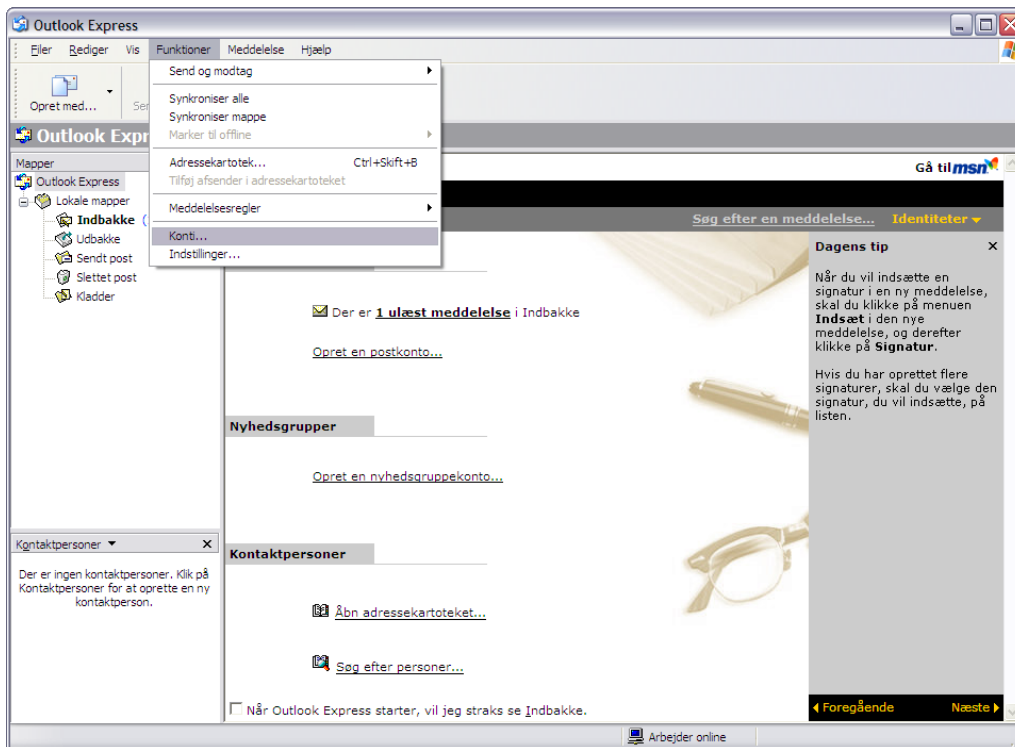

Vælg **Tilføj**
Vælg **Post**

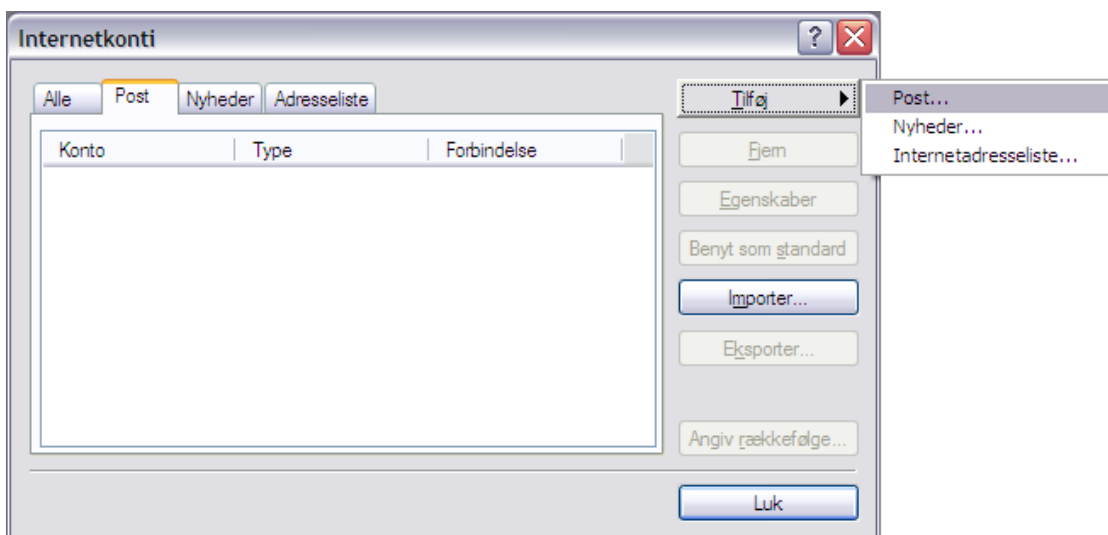

Microsoft Outlook Express

Indtast det navn der skal stå som afsender af e-mails i feltet **Vist navn**
Tryk på **Næste**

Indtast **Server til indgående post (POP3, IMAP eller HTTP)** vælger du ud fra de oplysninger du har i dit velkomstbrev.
Indtast **Server til udgående post (SMTP)** vælger du ud fra de oplysninger du har i dit velkomstbrev.
Tryk **Næste**

Microsoft Outlook Express

Indtast dit brugernavn ud fra de oplysninger du har modtaget i dit velkomstbrev, i feltet **Konto-**
navn

Indtast din **Adgangskode** ud fra de oplysninger du har modtaget i dit velkomstbrev

Sæt markering i **Husk adgangskode**

Tryk på **Næste**

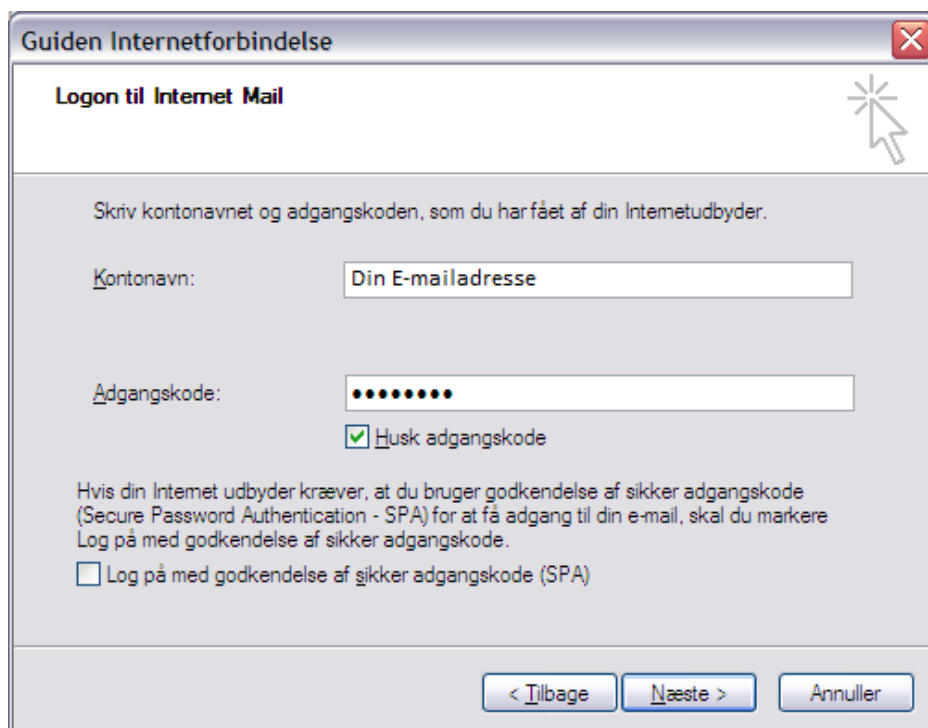

Tryk **Udfør**

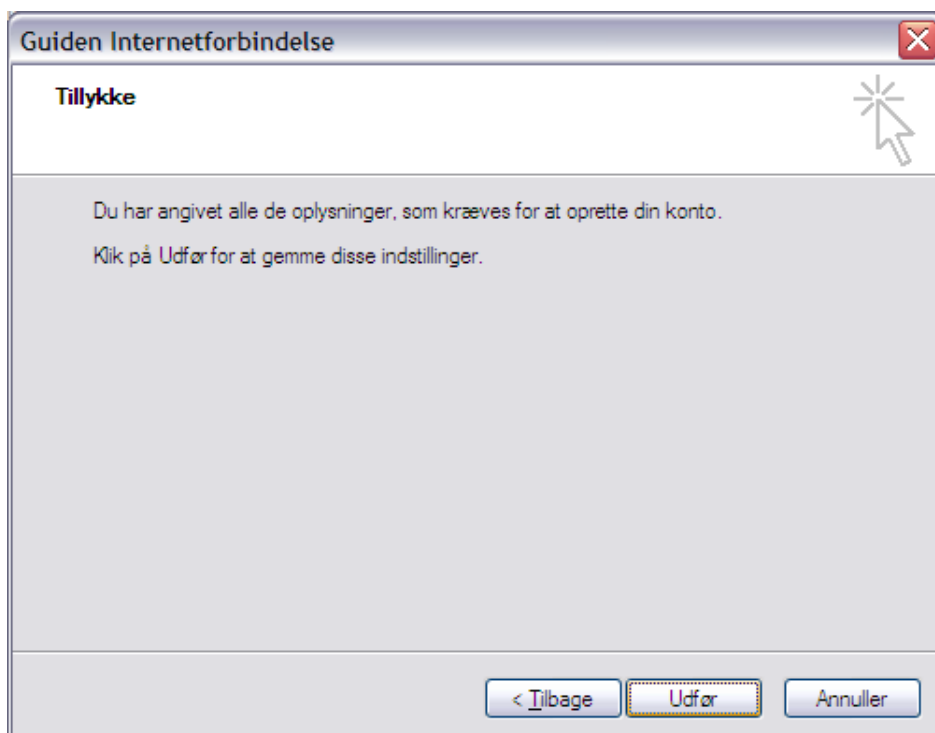

Microsoft Outlook Express